

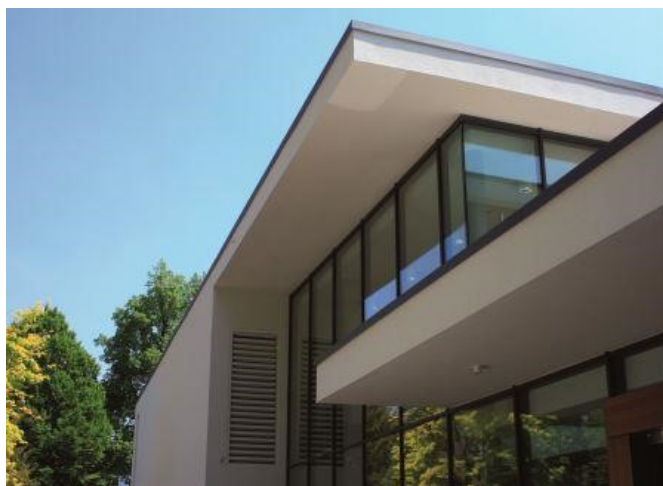

Übersicht Fortbildungen 2020



Franz Sales Akademie gGmbH

Fort- und Weiterbildung

Steeler Str. 261

45138 Essen

Telefon 02 01 . 27 69 - 530

Telefax 02 01 . 27 69 - 531

www.franz-sales-haus.de/Fortbildungen

fortbildung@franz-sales-haus.de

Mit einem **„Klick“** auf die Seminartitel gelangen Sie zu der jeweiligen Ausschreibung. **Hier** finden Sie ein Anmeldeformular.

Kurs-Nr.	Titel	Termin	Referent	Gebühr
Februar				
20-01	Anleitende und beratende Pflegefachkraft in stationären Einrichtungen der Behindertenhilfe	03.-07.02.2020 Jeweils 09:00-16:15 Uhr	Dagmar Jordan u.a.	3.500,00 €
20-40	Zertifizierter Grundkurs Kinaesthetics® in der Pflege	12.-13.02. sowie 27.-28.02.2020 Jeweils 09:00-16:15 Uhr	Dagmar Jordan	450,00 €
März				
20-57	Digitalisierung in der Eingliederungshilfe	05.03.2020 09:00-16:30 Uhr	Thomas Herwig	185,00 €
20-11	Pubertät und Medienkompetenz - „Hilf mir, mich richtig zu vernetzen!“	16.03.2020 09:00-15:00 Uhr	Nora Ostendorf, Gabriele Lüke	145,00 €
20-29	Der Wandel der Behinderungen	17.-18.03.2020 Jeweils	Helmut Johnson	360,00 €
20-53	Personenzentrierung und Partizipation: nur Schlagworte im BTHG oder eine reale Chance für eine Qualitätssteigerung?	30.-31.03.2020 Jeweils 09:00-16:30 Uhr	Peter Bandali	310,00 €
20-02	"Junge Wilde, Systemsprenger, Grenzgänger"	31.03.-02.04.2020 Jeweils 09:00-16:30 Uhr	Prof. Dr. Ernst Wüllenweber	465,00 €

April

20-16	Professionelle Nähe - Herstellen einer gelungenen Beziehung in der Arbeit mit Menschen mit (geistiger) Behinderung	03.04.2020 09:00-16:30 Uhr	Dagmar Rudy	145,00 €
20-12	"Immer Stress mit den Eltern!" Wie man kooperativ mit Angehörigen von Menschen mit Behinderung zusammenarbeitet	02.-03.04.2020 Jeweils 09:00-15:00 Uhr	Nora Ostendorf	290,00 €
20-46	Das Bundesteilhabegesetz BTHG - Anforderungen an Dienste und Einrichtungen	23.-24.04.2020 Jeweils 09:00-16:30 Uhr	Dr. Ursula Pitzner	310,00 €
20-31	ZERA-Schulung - Gruppentrainingsprogramm zur Unterstützung der beruflichen Rehabilitation von Menschen mit psychischer Erkrankung	22.-24.04.2020 Jeweils 09:00-16:30 Uhr	Stephan Schoblocher	495,00 €
20-13	Persönliche Zukunftsplanung als Mittel der ICF orientierten Bedarfsermittlung - Neue Perspektiven und Methoden einer individuellen Hilfeplanung mit Menschen mit Behinderung	23.-24.04.2020 Jeweils 09:00-16:30 Uhr	Heike Schaumburg	290,00 €
20-18	diadeesk - "dialogische Deeskalation"	27.-28.04.2020 Jeweils 09:00-16:00 Uhr	Katja Ligges-Dlugi	310,00 €
20-21	Plötzlich ChefIn! Vom Mitarbeiter zur Führungskraft	29.-30.04.2020 Jeweils 09:00-16:30 Uhr	Sabine Banach	310,00 €
20-26	Verhaltensauffälligkeiten als Symptome der Demenz erkennen	29.04.2020 09:00-16:30 Uhr	Dr. Stefanie Gurk	145,00 €

Mai

20-51	Wirkungsorientierung in der Eingliederungshilfe in Zeiten des Bundesteilhabegesetzes	04.05.2020 09:00-16:30 Uhr	Prof. Dr. Markus Schäfers	190,00 €
20-07	Stress bewältigen, Burnout vermeiden	11.-12.05.2020 Jeweils 09:30-17:00 Uhr	Michael Schimpke	310,00 €
20-27	Altern als Veränderungsprozess Konsequenzen im Umgang mit älteren Bewohnern/Klienten	06.05.2020 09:00-16:30 Uhr	Dr. Stefanie Gurk	145,00 €
20-33	Ich sehe das, was Dich berührt Mimikresonanz® als Schlüssel zur Bedürfniserkennung	06.05.2020 09:00-16:30 Uhr	Gabriele Bötticher	155,00 €
20-47	BTHG „Trennung“ – Fokus: Leistungen der Grundsicherung und WBG in „besonderen Wohnformen (bWf)“	14.05. von 09:00-16:30 Uhr und 15.05.2020 von 08:00-15:30 Uhr	Dr. Ursula Pitzner	310,00 €
20-20	Nimm dir doch mal Zeit für dich Vom Umgang mit der Zeit im (Berufs)Alltag	14.-15.05.2020 Jeweils 09:00-16:30 Uhr	Sabine Banach	310,00 €
20-38	Umgang mit Spastiken - Hilfreiche Unterstützung mehrfachbehinderter und alter Menschen	18.05.2020 09:00-16:15 Uhr	Dagmar Jordan	145,00 €
20-08	Ganzheitliche Rhetorik – (angst-)freies Sprechen vor Gruppen	26.-27.05.2020 Jeweils 09:30-17:00 Uhr	Michael Schimpke	310,00 €

Kurs-Nr.	Titel	Termin	Referent	Gebühr
Mai				
20-17	„Ich habe es schon 1000 Mal gesagt“ Oder: Die Tretmühle der Wiederholungen	29.05.2020 09:00-16:30 Uhr	Dagmar Rudy	145,00 €
Juni				
20-56	Basiswissen Autismus - Basisförderung und - therapie	04.-05.06.2020 Jeweils 09:00-16:30 Uhr	Harald Matoni	290,00 €
20-14	Die nächste Rede halte ich! Tipps und Tricks für die Moderation von Arbeitsgruppen, Präsentationen und Vorträgen	09.06.2020 09:00-16:30 Uhr	Sabine Banach	155,00 €
20-54	Zwangsstörungen bei Menschen mit einer geistigen Behinderung	15.-16.06.2020 Jeweils 09:00-16:30 Uhr	Peter Bandali	310,00 €
20-45	Potentialentfaltung durch Achtsamkeitspraxis und achtsame Kommunikation	16.-17.06.2020 Jeweils 09:00-16:00 Uhr	Jürgen Kalweit	310,00 €
20-06	Kundenorientierung in der Assistenz – Bedarf es noch der Pädagogik? (Professionalisierung im Rollenverständnis nach BTHG)	19.06.2020 09:00-16:30 Uhr	Dagmar Rudy	145,00 €
20-19	Umgang mit Menschen mit einer Doppeldiagnose	22.-23.06.2020 Jeweils 09:00-16:00 Uhr	Katja Ligges-Dlugi	310,00 €
20-25	Der Einsatz von Psychopharmaka bei Menschen mit Behinderung	24.06.2020 09:00-16:30 Uhr	Dr. Stefanie Gurk	145,00 €
20-58	Bindungstheoretische Aspekte bei Menschen mit einer geistigen Behinderung	25.-26.06.2020	Peter Bandali	310,00 €
20-10	Grundlagen der Betreuung von Menschen mit Behinderung	26.06.2020 09:00-16:00 Uhr	Lars Ostendorf	145,00 €
20-36	Reflexionstage für Anleitende und beratende Pflegefachkräfte	29.06.-01.07.2020 Jeweils 09:00-16:15 Uhr	Dagmar Jordan	390,00 €
August				
20-44	„Das Gras wächst nicht schneller, wenn man daran zieht!“ Psychiatrische Störungsbilder als Heraus- forderung für die psychosoziale Arbeit	12.-13.08.2020 Jeweils 09:00-16:30 Uhr	Holger Kemmer	290,00 €
20-41	Praktikanten anleiten, begleiten und beraten - Mentoren-Fortbildung	19.-20.08.2020 Jeweils 09:00-16:30 Uhr	Sandra Grundmann	290,00 €
September				
20-34	Teamleitertraining - Ein Führungsseminar für Teamleitungen und andere Basisführungskräfte	31.08.-02.09.2020 Jeweils 09:00-16:30 Uhr	Sabine Neugebauer	540,00 €
20-32	Klinische Neuropsychologie – Ihre Bedeutung für Menschen mit geistiger Behinderung Theorie und Praxis u.a. anhand von Fallbeispielen	07.-08.09.2020 Jeweils 09:00-16:30 Uhr	Pamela Kloppenborg	310,00 €

Kurs-Nr.	Titel	Termin	Referent	Gebühr
September				
20-15	Der Bewohner im Konflikt zwischen Selbst- und Fremdbestimmung - Wir wollen Euer bestes, aber was wollt ihr?	10.-11.09.2020 Jeweils 09:00-16:30 Uhr	Heike Schaumburg	290,00 €
20-09	Resilienzcoaching - das seelische Immunsystem stärken	21.-22.09.2020 Jeweils 09:30-17:00 Uhr	Michael Schimpke	310,00 €
20-42	Training Achtsamkeit am Arbeitsplatz Effektiv, gelassen und konzentriert arbeiten - im Wechsel von achtsamen TUN und INNEHALTEN	22.09., 27.10., und 24.11.2020 Jeweils 09:00-16:00 Uhr	Jürgen Kalweit	465,00 €
20-48	Inklusion: Aktivierung und Teilhabe durch sozial-räumliche Arbeit - Ein Workshop mit Impulsen für die Praxis	28.-29.09.2020 Jeweils 09:00-16:30 Uhr	Dr. Ursula Pitzner	310,00 €
20-24	Die fachkompetente Betreuung anfallskranker Menschen	30.09.2020 09:00-14:00 Uhr	Dr. Stefanie Gurk	85,00 €
Oktober				
20-55	ImkAs - Ich möchte kein Aggressor sein	01.-02.10.2020 Jeweils 09:00-16:30 Uhr	Peter Bandali	310,00 €
20-52	Grundlagen des Sozialrechts unter besonderer Berücksichtigung der Eingliederungshilfe	05.10.2020 09:00-16:30 Uhr	Christian Au	190,00 €
20-49	Die Internationale Klassifikation der Funktionsfähigkeit, Behinderung und Gesundheit (ICF) als pädagogisches Instrument – Grundlage für sozialraumorientiertes Arbeiten	05.-06.10.2020 Jeweils 09:00-16:30 Uhr	Dr. Ursula Pitzner	310,00 €
20-23	Jedes NEIN zu Anderen bedeutet ein JA zu dir selbst - Die Wichtigkeit von Abgrenzung im (Berufs)Alltag	07.10.2020 09:00-16:30 Uhr	Sabine Banach	155,00 €
20-50	Leistungen der Pflegeversicherung. Schwerpunkt: geistig und/oder psychisch beeinträchtigte Menschen	08.-09.10.2020 Jeweils 09:00-16:30 Uhr	Dr. Ursula Pitzner	310,00 €
20-35	Was hat Emotionsmanagement mit Mimikresonanz® zu tun?	13.-14.10.2020 Jeweils 09:00-16:30 Uhr	Gabriele Bötticher	310,00 €
20-30	Borderline und Traumasensibilität	19.-20.10.2020 Jeweils 09:00-16:30 Uhr	Petra Heise	330,00 €
20-28	Sexuelle Selbstbestimmung - Chancen, Möglichkeiten und Grenzen im Alltag institutioneller Behindertenhilfe	29.10.2020 09:00-16:30 Uhr	Dr. Frank Herrath	145,00 €
20-05	Ambulant Betreutes Wohnen - selbstbestimmt in die Verwahrlosung?	30.10. und 27.11.2020 Jeweils 09:00-16:30 Uhr	Dagmar Rudy	290,00 €

Kurs-Nr.	Titel	Termin	Referent	Gebühr
November				
20-22	Bloß die Ruhe bewahren - Gesprächsführung mit anspruchsvollen Angehörigen und Mitarbeitern	02.11.2020 09:00-16:30 Uhr	Sabine Banach	155,00 €
20-37	Reflexionstage für Anleitende und beratende Pflegefachkräfte	02.-04.11.2020 Jeweils 09:00-16:15 Uhr	Dagmar Jordan	390,00 €
20-03	„Der macht doch sowieso was er will!“ - Umgang mit Verhaltensauffälligkeiten bei Menschen mit geistiger- und seelischer Behinderung, Lernbehinderung und bei Autismus	17.-19.11.2020 Jeweils 09:00-16:30 Uhr	Prof. Dr. Ernst Wüllenweber	465,00 €
20-39	Basiskurs Basale Stimulation	23.-24.11. und 02.12.2020 Jeweils 09:00-16:15 Uhr	Dagmar Jordan	390,00 €
Dezember				
20-43	Sexualitätsbezogene Handlungskompetenzen - Seminar für die Alltagsbegleitung von Menschen mit Beeinträchtigung	03.-04.12.2020 Jeweils 09:30-17:00 Uhr	Beate Martin	290,00 €
20-04	Einander besser verstehen - Führen von schwierigen Gesprächen in Einrichtungen der Behindertenhilfe - Methoden der Gesprächsführung	08.-10.12.2020 Jeweils 09:00-16:30 Uhr	Prof. Dr. Ernst Wüllenweber	465,00 €
20-59	Reflexionstage für Anleitende und beratende Pflegefachkräfte	09.-11.12.2020 Jeweils 09:00-16:15 Uhr	Dagmar Jordan	390,00 €