

Übersicht Fortbildungen 2019

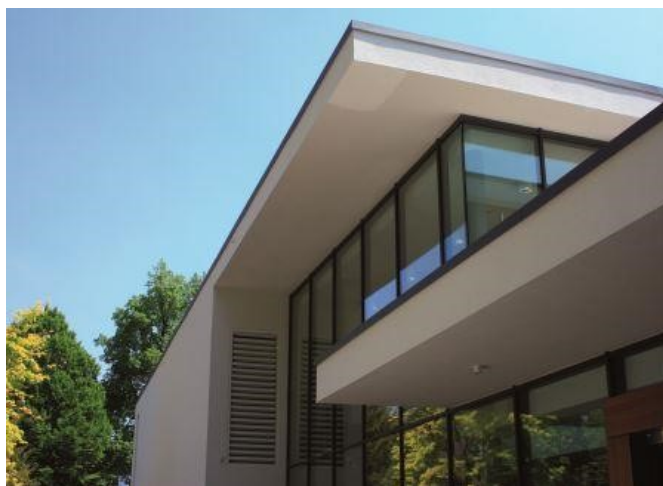

Franz Sales Akademie gGmbH

Fort- und Weiterbildung

Steeler Str. 261

45138 Essen

Telefon 02 01 . 27 69 - 530

Telefax 02 01 . 27 69 - 531

www.franz-sales-haus.de/Fortbildungen

fortbildung@franz-sales-haus.de

Mit einem **„Klick“** auf die Seminartitel gelangen Sie zu der jeweiligen Ausschreibung. **Hier** finden Sie ein Anmeldeformular.

Kurs-Nr.	Titel	Termin	Referent	Gebühr
Februar				
19-63	<u>Einführung in die Arbeit der WfbM</u>	27.-28.02.2019 Jeweils 09:00-16:30 Uhr	Marie Patzelt	280,00 €
März				
19-06	<u>Professionelle Nähe – Herstellen einer gelungenen Beziehung in der Arbeit mit Menschen mit (geistiger) Behinderung</u>	05.03.2019 09:00-16:30 Uhr	Dagmar Rudy	140,00 €
19-21	<u>Irre verständlich 1: Psychosen und wirkungsbewusstes Handeln</u>	11.-12.03.2019 Jeweils 09:00-16:30 Uhr	Petra Heise	320,00 €
19-43	<u>Der Wandel der Behinderungen - Worauf sich Eingliederungshilfe und Jugendhilfe in Zukunft einstellen müssen</u>	18.-19.03.2019 Jeweils 09:00-16:00 Uhr	Helmut Johnson	350,00 €
19-20	<u>„Das Gras wächst nicht schneller, wenn man daran zieht!“ Psychiatrische Störungsbilder als Herausforderung für die psychosoziale Arbeit</u>	18.-20.03.2019 Jeweils 09:00-16:30 Uhr	Holger Kemmer	420,00 €
19-16	<u>Verhaltensauffälligkeiten als Symptome der Demenz erkennen</u>	26.03.2019 09:00-16:30 Uhr	Dr. Stefanie Gurk	140,00 €
April				
19-58	<u>„Alles Resilienz?! Was ist dran am Resilienzkonzept?“ Fortbildung für Mitarbeiter in Wohngruppen</u>	03.04.2019 09:00-15:00 Uhr	Annette Wagner	140,00 €
19-59	<u>Verhandlungen mit dem Kostenträger/ Fallmanagement</u>	04.-05.04.2019 Jeweils 09:00-16:30 Uhr	Heike Schaumburg	280,00 €

April

19-28	<u>Reflexionstage für Anleitende und beratende Pflegefachkräfte</u>	04.-05.04.2019 Jeweils	Dagmar Jordan	280,00 €
19-52	<u>Umsetzung der nationalen Expertenstandards</u>	08.-09.04.2019 Jeweils 09:00-16:30 Uhr	Dagmar Jordan	280,00 €
19-18	<u>Das Bundesteilhabegesetz</u>	09.-10.04.2019 Jeweils 09:00-16:30 Uhr	Dr. Ursula Pitzner	300,00 €
19-46	<u>Zwangsstörungen bei Menschen mit geistiger Behinderung</u>	29.-30.04.2019 Jeweils 09:00-16:30 Uhr	Peter Bandali	300,00 €

Mai

19-22	<u>Irre verständlich 2: Persönlichkeitsstörungen - schwierige Klienten verstehen</u>	02.-03.05.2019 Jeweils 09:00-16:30 Uhr	Dr. Irmgard Plöbl	320,00 €
19-41	<u>„Immer Stress mit den Eltern“ Wie man kooperativ mit Angehörigen von Menschen mit Behinderung zusammenarbeitet</u>	03.05. und 06.05.2019 Jeweils 09:00-15:00 Uhr	Nora Ostendorf	280,00 €
19-47	<u>Wenn aus eingeschränkter Kommunikation Aggressionen entspringen</u>	06.-07.05.2019 Jeweils 09:00-16:30 Uhr	Peter Bandali	300,00 €
19-34	<u>„Ich sehe, was dich berührt“ - Mimikresonanz® als Schlüssel zur Bedürfniserkennung</u>	06.05.2019 09:00-16:30 Uhr	Gabriele Bötticher	150,00 €
19-12	<u>Jetzt bin ich dran! Optimierung des persönlichen Zeit- und Selbstmanagements</u>	07.-08.05.2019 Jeweils 09:30-16:30 Uhr	Sabine Banach	300,00 €
19-14	<u>Die fachkompetente Betreuung anfallskranker Menschen</u>	14.05.2019 09:00-14:00 Uhr	Dr. Stefanie Gurk	85,00 €
19-31	<u>Zertifizierter Grundkurs Kinaesthetics® in der Pflege</u>	15.-16.05. und 03.-04.06.2019 Jeweils 09:00-16:30 Uhr	Dagmar Jordan	450,00 €
19-25	<u>Stress bewältigen, Burnout vermeiden</u>	09.-10.05.2019 Jeweils 09:30-17:00 Uhr	Michael Schimpke	300,00 €
19-62	<u>diadeesk® - Dialogische Deeskalation</u>	20.-21.05.2019 Jeweils 09:00-16:30 Uhr	Katja Ligges-Dlugi	300,00 €
19-19	<u>Pflege- und Teilhabereformen – Auswirkungen auf Betreuungs- und Wohnformen der Behindertenhilfe und Psychiatrie</u>	21.-22.05.2019 Jeweils 09:00-16:30 Uhr	Dr. Ursula Pitzner	300,00 €
19-51	<u>Palliative Pflege - Grundlagenseminar für Pflegehelfer und Betreuungskräfte</u>	23.-24.05. sowie 27.06.2019 Jeweils 09:00-16:30 Uhr	Dagmar Jordan	420,00 €

Kurs-Nr.	Titel	Termin	Referent	Gebühr
Mai				
19-07	<u>„Wo bleibt die Pädagogik?“ Fachleistung im Spannungsfeld von Bundesteilhabegesetz, Pflegestärkungsgesetz und UN-Behindertenrechtskonvention</u>	24.05.2019 09:00-16:30 Uhr	Dagmar Rudy	140,00 €
19-01	<u>Start der Zusatzqualifikation Anleitende und beratende Pflegefachkraft in stationären Einrichtungen der Behindertenhilfe</u>	27.-29.05.2019 Jeweils 09:00-16:30 Uhr	Dagmar Jordan	2.400,00 €
Juni				
19-61	<u>Recht auf Risiko?! Selbstschädigendes Verhalten von Klienten/Klientinnen im selbstbestimmten Wohnen</u>	03.-04.06.2019 Jeweils 09:00-16:30 Uhr	Rainer Scheuer	280,00 €
19-02	<u>"Junge Wilde, Systemsprenger, Grenzgänger"</u>	04.-06.06.2019 Jeweils 09:00-16:30 Uhr	Prof. Dr. Ernst Wüllenweber	450,00 €
19-13	<u>Basiswissen Autismus - Basisförderung und -therapie</u>	06.06.2019 09:00-16:30 Uhr	Harald Matoni	140,00 €
19-44	<u>„Wenn ein Wort zum Lächeln wird“ - Begegnungen mit Menschen mit geistiger Behinderung und Demenz fruchtbar gestalten</u>	17.06.2019 09:00-16:30 Uhr	Sabine Mierelmeier	140,00 €
19-66	<u>SPZ-Update</u>	18.-19.06. sowie 04.-05.07.2019 Jeweils 09:00-16:30 Uhr	Michael Borbonus	560,00 €
19-17	<u>Altern als Veränderungsprozess - Konsequenzen im Umgang mit älteren Bewohnern/Klienten</u>	25.06.2019 09:00-16:30 Uhr	Dr. Stefanie Gurk	140,00 €
19-05	<u>Praktikanten anleiten, begleiten und beraten - Mentoren-Fortbildung</u>	26.-27.06.2019 Jeweils 09:00-16:30 Uhr	Sandra Grundmann	280,00 €
19-60	<u>Der Bewohner im Konflikt zwischen Selbst- und Fremdbestimmung - Wir wollen euer Bestes, aber was wollt ihr?</u>	26.-27.06.2019 Jeweils 09:00-16:30 Uhr	Heike Schaumburg	280,00 €
19-33	<u>„Wenn du vergisst, was du isst“ Die Ernährung Demenzkranker</u>	27.06.2019 09:00-16:30 Uhr	Gabriele Bötticher	140,00 €
19-08	<u>Das Wissen um die Vergangenheit lässt uns den anderen im Heute verstehen - die Bedeutung der Biografiearbeit mit Menschen mit geistiger Behinderung</u>	28.06.2019 09:00-16:30 Uhr	Dagmar Rudy	140,00 €
19-40	<u>Grundlagen ADHS</u>	28.06.2019 09:00-13:00 Uhr	Lars Ostendorf	85,00 €
Juli				
19-57	<u>Gebärden in der Kommunikations- und Sprachförderung. Eine Brücke in die Lautsprache - und wie?!</u>	01.07.2019 09:00-16:30 Uhr	Birgit Appelbaum	140,00 €
19-15	<u>Der Einsatz von Psychopharmaka bei Menschen mit Behinderung</u>	02.07.2019 09:00-16:30 Uhr	Dr. Stefanie Gurk	140,00 €
19-36	<u>„Sag mal, wie redest du eigentlich mit mir?“ Oder: Wie wir einander besser verstehen</u>	03.07.2019 09:30-16:30 Uhr	Sabine Banach	150,00 €

Kurs-Nr.	Titel	Termin	Referent	Gebühr
Juli				
19-26	<u>Die eigene Persönlichkeit stärken - sich selbst erkennen, andere besser verstehen</u>	04.-05.07.2019 Jeweils 09:00-16:30 Uhr	Michael Schimpke	300,00 €
19-65	<u>Umgang mit Menschen mit einer Doppeldiagnose</u>	08.-09.07.2019 Jeweils 09:00-16:00 Uhr	Katja Ligges-Dlugi	300,00 €
September				
19-48	<u>Aggressionen und andere Verhaltensauffälligkeiten bei geistig behinderten Menschen</u>	02.-03.09.2019 Jeweils 09:00-16:30 Uhr	Peter Bandali	300,00 €
19-53	<u>Führungsseminar Sit plus+ - Auf 3 Dimensionen zum Führungserfolg</u>	04.-05.09.2019 sowie 22.-23.01.2020 Jeweils 09:00-16:30 Uhr	Sabine Neugebauer	700,00 €
19-42	<u>Das neue Klientel der Behindertenhilfe</u>	09.-10.09.2019 Jeweils 09:00-16:30 Uhr	Peter Bandali	300,00 €
19-09	<u>„Ich habe es schon 1000 Mal gesagt“ Oder: Die Tretmühle der Wiederholungen</u>	11.09.2019 09:00-16:30 Uhr	Dagmar Rudy	140,00 €
19-67	<u>Die UK-Ideenkiste 1: Vom nichtintentionalen Verhalten zur ersten symbolischen Kommunikation</u>	13.09.2019 09:00-16:30 Uhr	Holger Mülling	140,00 €
19-64.1 und 19-64.2	<u>Teilhabe - Gestern - Heute - Morgen Teil 1 und Teil 2</u>	16.-17.09.2019 Jeweils 09:00-16:30 Uhr	Marie Patzelt	Jeweils 140,00 €
19-27	<u>Resilienzcoaching - das seelische Immunsystem stärken</u>	19.-20.09.2019 Jeweils 09:00-16:30 Uhr	Michael Schimpke	300,00 €
19-37	<u>Wie sage ich es meinen MitarbeiterInnen? Personal- und Konfliktgespräche optimal führen</u>	24.09.2019 09:30-16:30 Uhr	Sabine Banach	150,00 €
19-23	<u>Irre verständlich 3: Depression und Bipolare Erkrankungen</u>	25.-26.09.2019 Jeweils 09:00-16:30 Uhr	Petra Heise	320,00 €
Oktober				
19-30	<u>Umgang mit Spastiken</u>	07.10.2019 09:00-16:30 Uhr	Dagmar Jordan	140,00 €
19-35	<u>Work-Life-Blending statt Work-Life-Balance - Fluch oder Segen?</u>	07.10.2019 09:00-16:30 Uhr	Gabriele Bötticher	140,00 €
19-56	<u>Sexuelle Selbstbestimmung: Chancen, Möglichkeiten und Grenzen im Alltag institutioneller Behindertenhilfe</u>	09.10.2019 09:00-16:30 Uhr	Dr. Frank Herrath	140,00 €
19-55	<u>Grundlagen des Sozialrechts unter besonderer Berücksichtigung der Eingliederungshilfe</u>	28.10.2019 09:00-16:30 Uhr	Christian Au	185,00 €

Kurs-Nr.	Titel	Termin	Referent	Gebühr
November				
19-49	<u>Akzeptanz, Empathie und Kongruenz: Grundpfeiler in der Betreuungsarbeit</u>	04.-05.11.2019 Jeweils 09:00-16:30 Uhr	Peter Bandali	300,00 €
19-24	<u>Irre verständlich 4: Borderline und Traumasensibilität</u>	04.-05.11.2019 Jeweils 09:00-16:30 Uhr	Petra Heise	320,00 €
19-54	<u>Umgang mit Krisen und Suizidalität in der psychosozialen Zusammenarbeit</u>	06.-07.11.2019 Jeweils 09:00-16:30 Uhr	Holger Kemmer	280,00 €
19-10	<u>Ambulant betreutes Wohnen - selbstbestimmt in die Verwahrlosung?</u>	08.11. und 11.11.2019 Jeweils 09:00-16:30 Uhr	Dagmar Rudy	280,00 €
19-03	<u>„Der macht doch sowieso was er will!“ Umgang mit Verhaltensauffälligkeiten</u>	12.-14.11.2019 Jeweils 09:00-16:30 Uhr	Prof. Dr. Wülkenweber	450,00 €
19-32	<u>Zertifizierter Aufbaukurs Kinaesthetics</u>	14.-15.11. sowie 12.-13.12.2019 Jeweils 09:00-16:30 Uhr	Dagmar Jordan	450,00 €
19-39	<u>Grundlagen der Betreuung von Menschen mit Behinderung</u>	15.11.2019 09:00-16:00 Uhr	Lars Ostendorf	140,00 €
19-45	<u>„Nimm` mich mit Kapitän auf die Reise“ - 10-Minuten Aktivierung in Theorie und Praxis</u>	11.11.2019 09:00-16:30 Uhr	Sabine Mierelmeier	140,00 €
19-38	<u>Sind wir noch ein Team oder gehen wir gemeinsam getrennte Wege? Optimierung der Teamarbeit</u>	19.11.2019 09:30-16:30 Uhr	Sabine Banach	150,00 €
19-04	<u>Einander besser verstehen - Führen von schwierigen Gesprächen in Einrichtungen der Behindertenhilfe</u>	26.-28.11.2019 Jeweils 09:00-16:30 Uhr	Prof. Dr. Wülkenweber	450,00 €
Dezember				
19-50	<u>Essstörungen bei Menschen mit geistiger Behinderung</u>	02.-03.12.2019 Jeweils 09:00-16:30 Uhr	Peter Bandali	300,00 €
19-29	<u>Basiskurs Basale Stimulation</u>	04.-06.12.2019 Jeweils 09:00-16:30 Uhr	Dagmar Jordan	375,00 €
19-11	<u>Wie funktioniert die Eingliederungshilfe (EGH)?</u>	09.12.2019 09:00-16:30 Uhr	Dagmar Rudy	140,00 €