

Übersicht Fortbildungen 2018

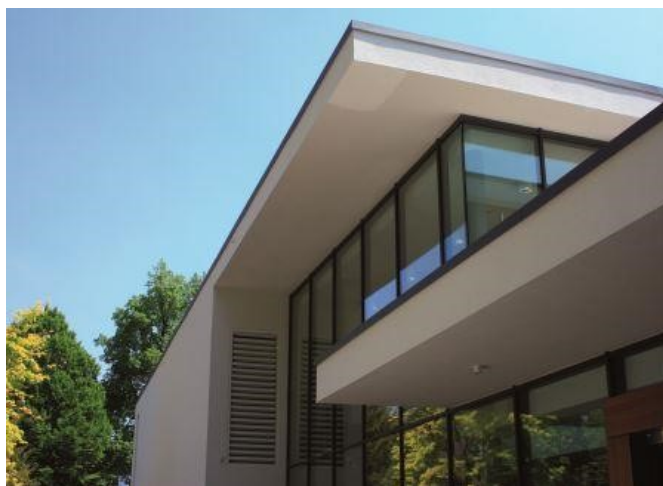

Franz Sales Akademie gGmbH

Fort- und Weiterbildung

Steeler Str. 261

45138 Essen

Telefon 02 01 . 27 69 - 530

Telefax 02 01 . 27 69 - 531

www.franz-sales-haus.de/Fortbildungen

fortbildung@franz-sales-haus.de

Mit einem `Klick` auf die Seminartitel gelangen Sie zu der jeweiligen Ausschreibung. **Hier** finden Sie ein Anmeldeformular.

| Kurs-Nr. | Titel | Termin | Referent | Gebühr |
|----------------|--|--|-----------------------------|----------|
| Februar | | | | |
| 18-02 | Das Bundesteilhabegesetz | 05.-06.02.2018 09:00-16:30 Uhr | Dr. Ursula Pitzner | 300,00 € |
| 18-03 | Reflexionstage für Anleitende und beratende Pflegefachkräfte | 19.-20.02.2018 Jeweils 09:00-16:30 Uhr | Dagmar Jordan | 280,00 € |
| 18-04 | Resilienzcoaching - das seelische Immunsystem stärken | 22.-23.02.2018 Jeweils 09:00-16:30 Uhr | Michael Schimpke | 280,00 € |
| März | | | | |
| 18-72 | Teilhabe - Gestern - Heute - Morgen Teil 1 und 2: Einführung in Behinderungsbilder | 01.-02.03.2018 Jeweils 09:00-16:30 Uhr | Marie Patzelt | 280,00 € |
| 18-74 | „Das Gras wächst nicht schneller, wenn man daran zieht!“ Psychiatrische Störungsbilder als Herausforderung für die psychosoziale Arbeit | 05.-06.03.2018 Jeweils 09:00-16:30 Uhr | Holger Kemmer | 280,00 € |
| 18-05 | „Der macht doch sowieso was er will!“ Umgang mit Verhaltensauffälligkeiten | 05.-07.03.2018 Jeweils 09:00-16:30 Uhr | Prof. Dr. Ernst Wüllenweber | 450,00 € |
| 18-06 | „Service, Service, Service...“ Gelassener Umgang mit den täglichen Anfragen und Kleinigkeiten | 06.03.2018 08:00-15:30 Uhr | Gabriele Böttcher | 140,00 € |

März

| | | | | |
|--------------|---|--|--------------------|----------|
| 18-07 | Menschen in Arbeit bringen Ein praxisorientierter Workshop für Jobcoaches und Mitarbeiter/innen Sozialer Dienste und anderer Einrichtungen | 08.-09.03.2018 Jeweils 09:30-16:00 Uhr | Sabine Banach | 300,00 € |
| 18-08 | Praktische Verhaltenstherapie bei Menschen mit einer geistigen Behinderung | 12.-13.03.2018 Jeweils 09:00-16:30 Uhr | Judith Kerchner | 280,00 € |
| 18-56 | Verhaltensauffälligkeiten als Symptome der Demenz erkennen | 20.03.2018 09:00-16:30 Uhr | Dr. Stefanie Gurk | 140,00 € |
| 18-09 | Pflege- und Teilhabereformen - Auswirkungen auf Dienste und Einrichtungen der Eingliederungshilfe und Psychiatrie | 22.-23.03.2018 Jeweils 09:00-16:30 Uhr | Dr. Ursula Pitzner | 300,00 € |

April

| | | | | |
|--------------|--|---|---------------|----------|
| 18-10 | Nimm dir doch mal Zeit für dich! Zeit- und Selbstmanagement | 12.-13.04.2018 Jeweils 09:30-16:00 Uhr | Sabine Banach | 300,00 € |
| 18-11 | Kompetent mobil - So gelingt Teilhabe - Mobilität gezielt fördern | 16.04.2018 09:00-16:30 Uhr | Jürgen Mies | 150,00 € |
| 18-12 | "Ich habe es schon 1000 Mal gesagt, aber..." Oder: Die Tretmühle der Wiederholungen | 20.04.2018 09:00-16:30 Uhr | Dagmar Rudy | 140,00 € |
| 18-71 | Meetings und Workshops ziel- und ergebnisorientiert leiten | 25.-26.04.2018 Jeweils 09:30-16:00 Uhr | Sabine Banach | 300,00 € |
| 18-13 | Zertifizierter Grundkurs Kinaesthetics® in der Pflege | 25.-26.04.2018 und 16.-17.05.2018 Jeweils 09:00-16:30 Uhr | Dagmar Jordan | 450,00 € |

Mai

| | | | | |
|--------------|--|--|--------------------------------|------------|
| 18-01 | Start der Zusatzqualifikation „Anleitende und beratende Pflegefachkraft in stationären Einrichtungen der Behindertenhilfe“ | 02.-04.05.2018 Jeweils 09:00-16:30 Uhr | Dagmar Jordan | 2.400,00 € |
| 18-14 | Basiskurs Basale Stimulation | 07.-09.05.2018 Jeweils 09:00-16:30 Uhr | Dagmar Jordan | 375,00 € |
| 18-15 | Einander besser verstehen - Führen von schwierigen Gesprächen in der Eingliederungshilfe | 07.-09.05.2018 Jeweils 09:00-16:30 Uhr | Prof. Dr. Ernst Wüllenweber | 450,00 € |
| 18-18 | Das neue Klientel der Behindertenhilfe | 14.-15.05.2018 Jeweils 09:00-16:30 Uhr | Peter Bandali | 300,00 € |
| 18-58 | Die fachkompetente Betreuung anfallskranker Menschen | 15.05.2018 09:00-14:00 Uhr | Dr. Stefanie Gurk | 85,00 € |
| 18-16 | „Büro, Papier und sonstiges Chaos“ Büroorganisation - ein praktischer Workshop | 15.05.2018 09:30-16:30 Uhr | Sabine Banach | 150,00 € |
| 18-53 | Grundlagen ADHS | 18.05.2018 09:00-13:00 Uhr | Lars Ostendorf | 85,00 € |

| Kurs-Nr. | Titel | Termin | Referent | Gebühr |
|-----------------|---|--|--------------------|---------------|
| Juni | | | | |
| 18-69 | BEM - Betriebliches Eingliederungsmanagement Gestaltungsmöglichkeiten von Mitarbeitergesprächen im Langzeitkrank oder bei Rückkehr | 04.06.2018 09:00-16:30 Uhr | Sabine Mierelmeier | 140,00 € |
| 18-19 | Haftungsrecht in der Pflege von Menschen mit Behinderung | 07.06.2018 09:00-16:30 Uhr | Helmut Grützner | 140,00 € |
| 18-20 | Respektvoll „nein“ sagen - ein Workshop zum Mitmachen | 08.06.2018 09:30-16:00 Uhr | Sabine Banach | 150,00 € |
| 18-21 | „Das ist alles kein Hexenwerk“ - Hilfeplanung ICF-basiert | 08.06.2018 09:00-16:30 Uhr | Dagmar Rudy | 140,00 € |
| 18-59 | Altern als Veränderungsprozess - Konsequenzen im Umgang mit älteren Bewohnern/Klienten | 12.06.2018 09:00-16:30 Uhr | Dr. Stefanie Gurk | 140,00 € |
| 18-22 | Basiswissen Autismus - Basisförderung und -therapie | 14.06.2018 09:00-16:30 Uhr | Harald Matoni | 140,00 € |
| 18-23 | Zwangsstörungen bei Menschen mit geistiger Behinderung | 18.-19.06.2018 Jeweils 09:00-16:30 Uhr | Peter Bandali | 300,00 € |
| 18-24 | „Ab in die Mitte!“ Ressourcen beleben. Volle Kraft voraus. | 21.-22.06.2018 Jeweils 09:00-16:30 Uhr | Stephanie Straten | 280,00 € |
| 18-25 | „Wenn du vergisst, was du isst“ Die Ernährung Demenzkranker | 22.06.2018 09:00-16:30 Uhr | Gabriele Bötticher | 140,00 € |
| 18-26 | Besondere Wohnformen - konzeptionelle und strukturelle Konsequenzen | 27.-28.06.2018 Jeweils 09:00-16:30 Uhr | Dr. Ursula Pitzner | 300,00 € |
| 18-55 | „Immer Stress mit den Eltern“ Wie man kooperativ mit Angehörigen von Menschen mit Behinderung zusammenarbeitet | 28.-29.06.2018 Jeweils 09:00-16:30 Uhr | Nora Ostendorf | 280,00 € |
| 18-17 | „Wo bleibt die Pädagogik?“ Fachleistung im Spannungsfeld von Bundesteilhabegesetz, Pflegestärkungsgesetz und UN-Behindertenrechtskonvention | 29.06.2018 09:00-16:30 Uhr | Dagmar Rudy | 140,00 € |
| Juli | | | | |
| 18-57 | Der Einsatz von Psychopharmaka bei Menschen mit Behinderung | 03.07.2018 09:00-16:30 Uhr | Dr. Stefanie Gurk | 140,00 € |
| 18-68 | Praktikanten anleiten, begleiten und beraten - Mentoren-Fortbildung | 04.-05.07.2018 Jeweils 09:00-16:30 Uhr | Sandra Grundmann | 280,00 € |
| 18-66 | Sexualitätsbegleitende Handlungskompetenzen - Seminar für die Alltagsbegleitung von Menschen mit Beeinträchtigung | 05.-06.07.2018 Jeweils 09:30-17:00 Uhr | Beate Martin | 280,00 € |
| 18-28 | Das Wissen um die Vergangenheit lässt uns den anderen im Heute verstehen - die Bedeutung der Biografiearbeit mit Menschen mit geistiger Behinderung | 09.07.2018 09:00-16:30 Uhr | Dagmar Rudy | 140,00 € |
| 18-54 | Grundlagen der Betreuung von Menschen mit Behinderung | 13.07.2018 09:00-16:30 Uhr | Lars Ostendorf | 140,00 € |

| Kurs-Nr. | Titel | Termin | Referent | Gebühr |
|------------------|--|---|--------------------|----------|
| September | | | | |
| 18-61 | Grundlagen des Sozialrechts unter besonderer Berücksichtigung der Eingliederungshilfe | 03.09.2018 09:00-16:30 Uhr | Christian Au | 185,00 € |
| 18-29 | Gesund Führen durch aktive Balance! | 06.09.2018 09:00-16:30 Uhr | Gabriele Bötticher | 140,00 € |
| 18-30 | „Mit allen Sinnen trauern“ Methodenvielfalt in der Begleitung trauernder Menschen mit und ohne Behinderung | 12.09.2018 09:00-16:30 Uhr | Annette Wagner | 140,00 € |
| 18-31 | Stress bewältigen, Burnout vermeiden | 13.-14.09.2018 Jeweils 09:30-17:00 Uhr | Michael Schimpke | 280,00 € |
| 18-32 | „Gemeinsam sind wir top!“ Wie Teamarbeit funktionieren kann | 13.-14.09.2018 Jeweils 09:30-16:00 Uhr | Sabine Banach | 300,00 € |
| 18-52 | Unterstützte Kommunikation (UK) - Alternative Wege zur Kommunikation finden | 14.09.2018 09:00-16:30 Uhr | Holger Mülling | 140,00 € |
| 18-35 | Verstehen und Annehmen heißt nicht auch einverstanden sein | 17.-18.09.2018 Jeweils 09:00-16:30 Uhr | Peter Bandali | 300,00 € |
| 18-63 | Gebärden in der Kommunikations- und Sprachförderung - eine Brücke in die Lautsprache! Und wie?! | 18.09.2018 09:00-16:30 Uhr | Birgit Appelbaum | 140,00 € |
| 18-33 | Ambulant betreutes Wohnen - selbstbestimmt in die Verwahrlosung? | 20.-21.09.2018 Jeweils 09:00-16:30 Uhr | Dagmar Rudy | 280,00 € |
| 18-34 | Zertifizierter Aufbaukurs Kinaesthetics® in der Pflege | 20.-21.09.2018 und 05.-06.11.2018 Jeweils 09:00-16:30 Uhr | Dagmar Jordan | 450,00 € |
| 18-73 | Einführung in die Arbeit der WfbM | 27.-28.09.2018 Jeweils 09:00-16:30 Uhr | Marie Patzelt | 280,00 € |
| Oktober | | | | |
| 18-36 | Professionelle Nähe – Herstellen einer gelungenen Beziehung in der Arbeit mit Menschen mit (geistiger) Behinderung | 05.10.2018 09:00-16:30 Uhr | Dagmar Rudy | 140,00 € |
| 18-37 | Umgang mit Spastiken - Hilfreiche Unterstützung mehrfachbehinderter und alter Menschen | 08.10.2018 09:00-16:30 Uhr | Dagmar Jordan | 140,00 € |
| 18-39 | Borderline und Traumasensibilität | 08.-09.10.2018 Jeweils 09:00-16:30 Uhr | Petra Heise | 320,00 € |
| 18-62 | Sexuelle Selbstbestimmung - Chancen, Möglichkeiten und Grenzen | 09.10.2018 09:00-16:30 Uhr | Dr. Frank Herrath | 140,00 € |
| 18-38 | Work-Life-Blending statt Work-Life-Balance - Fluch oder Segen? Resilienz stärken durch Selbstcoaching | 11.10.2018 09:00-16:30 Uhr | Gabriele Bötticher | 140,00 € |

| Kurs-Nr. | Titel | Termin | Referent | Gebühr |
|-----------------|---|--|--------------------------------|------------|
| Oktober | | | | |
| 18-65 | Bedürfnis- und ressourcenorientiertes Arbeiten mit Menschen mit Behinderung | 11.-12.10.2018 Jeweils 09:00-16:30 Uhr | Heike Schaumburg | 280,00 € |
| 18-40 | Gewaltfreie Kommunikation | 29.-30.10.2018 Jeweils 09:00-16:30 Uhr | Peter Bandali | 300,00 € |
| 18-41 | "Junge Wilde, Systemsprenger, Grenzgänger" | 29.-31.10.2018 Jeweils 09:00-16:30 Uhr | Prof. Dr. Ernst Wüllenweber | 450,00 € |
| November | | | | |
| 18-42 | Lass uns doch in Ruhe miteinander reden! Konfliktgespräche führen - aber richtig! | 08.-09.11.2018 Jeweils 09:30-16:00 Uhr | Sabine Banach | 300,00 € |
| 18-43 | Wenn aus eingeschränkter Kommunikation Aggressionen entspringen | 12.-13.11.2018 Jeweils 09:00-16:30 Uhr | Peter Bandali | 300,00 € |
| 18-44 | Gewaltprävention in der Pflege | 14.11.2018 09:00-16:30 Uhr | Dagmar Jordan | 140,00 € |
| 18-70 | "Stille Wasser sind ..." Möglichkeiten der Begegnung mit dem fordernden Verhalten Apathie von Menschen mit Demenz | 15.11.2018 09:00-16:30 Uhr | Sabine Mierelmeier | 140,00 € |
| 18-45 | Sicheres Auftreten ist erlernbar - Kommunizieren mit Körpersprache | 16.11.2018 09:00-16:30 Uhr | Peter Paul | 140,00 € |
| 18-60 | Start der Basisqualifikation Heilpädagogik | 19.-20.11.2018 Jeweils 09:00-16:30 Uhr | Peter Bandali | 2.100,00 € |
| 18-47 | Die eigene Persönlichkeit stärken - sich selbst erkennen, andere besser verstehen | 20.-21.11.2018 Jeweils 09:00-16:30 Uhr | Michael Schimpke | 280,00 € |
| 18-46 | Kommunikation und Körpersprache mit Demenzkranken | 22.-23.11.2018 Jeweils 09:00-16:30 Uhr | Peter Paul | 280,00 € |
| 18-48 | Basale Stimulation bei Demenz | 26.-27.11.2018 Jeweils 09:00-16:30 Uhr | Dagmar Jordan | 280,00 € |
| 18-64 | Systemisches Arbeiten in der Behindertenhilfe - ausgewählte Methoden für die pädagogische Praxis | 29.-30.11.2018 Jeweils 09:00-16:30 Uhr | Torsten Holm | 280,00 € |
| Dezember | | | | |
| 18-51 | S.M.A.R.T.e Ziele | 03.12.2018 09:00-16:30 Uhr | Dagmar Rudy | 140,00 € |
| 18-49 | Bindungstheoretische Aspekte bei Menschen mit geistiger Behinderung | 10.-11.12.2018 Jeweils 09:00-16:30 Uhr | Peter Bandali | 300,00 € |
| 18-67 | Doppeldiagnosen - Psychische Erkrankungen bei Menschen mit Intelligenzminderungen | 12.-13.12.2017 Jeweils 09:00-16:30 Uhr | Rainer Scheuer | 280,00 € |